

FACHADA PRINCIPAL (1)
ESCALA: 1/50

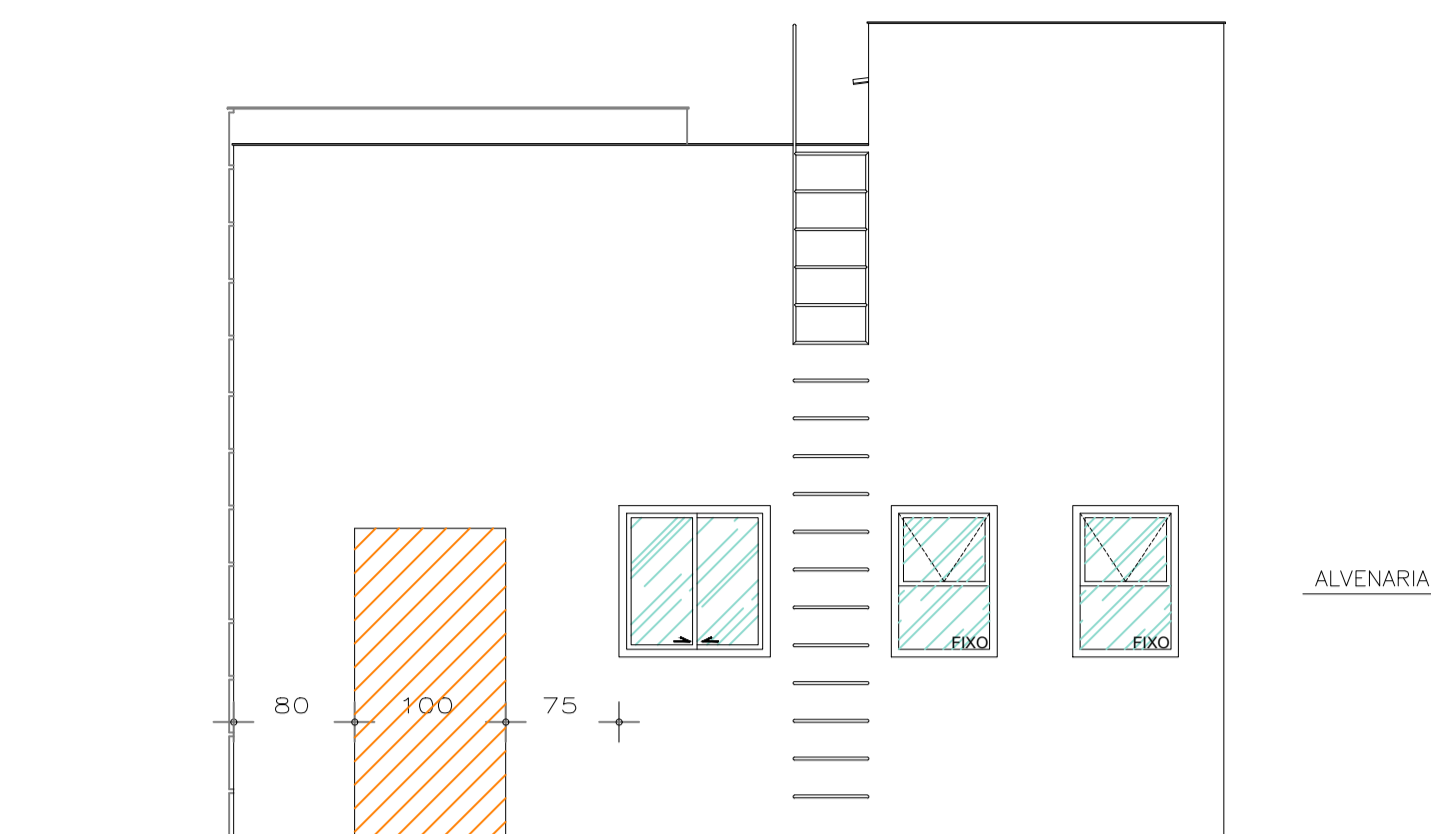

FACHADA POSTERIOR (REFERÊNCIA DE CORTE)
ESCALA: 1/50

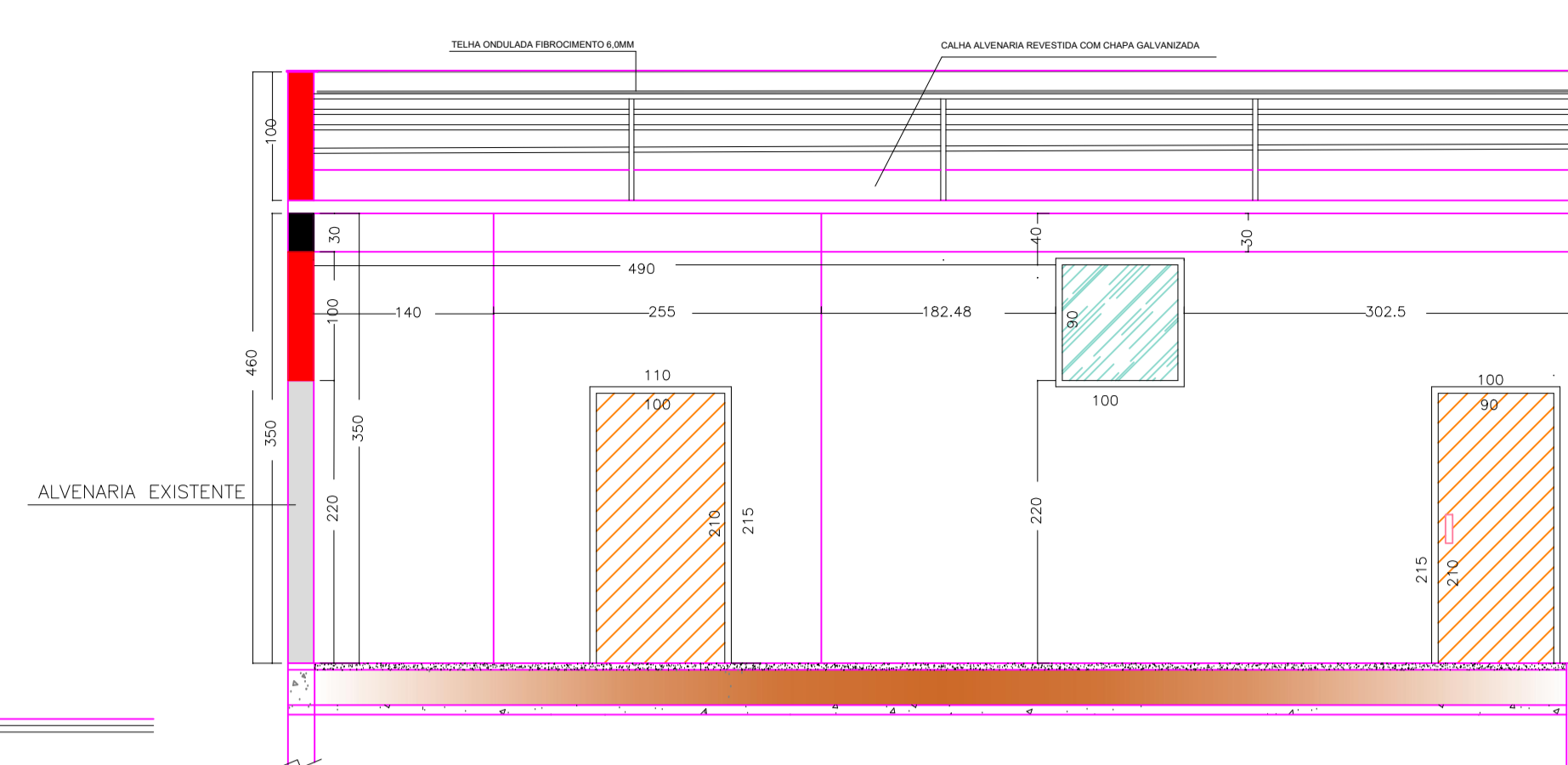

CORTE BB
ESCALA: 1/50
ÁREA = 41,05 m²

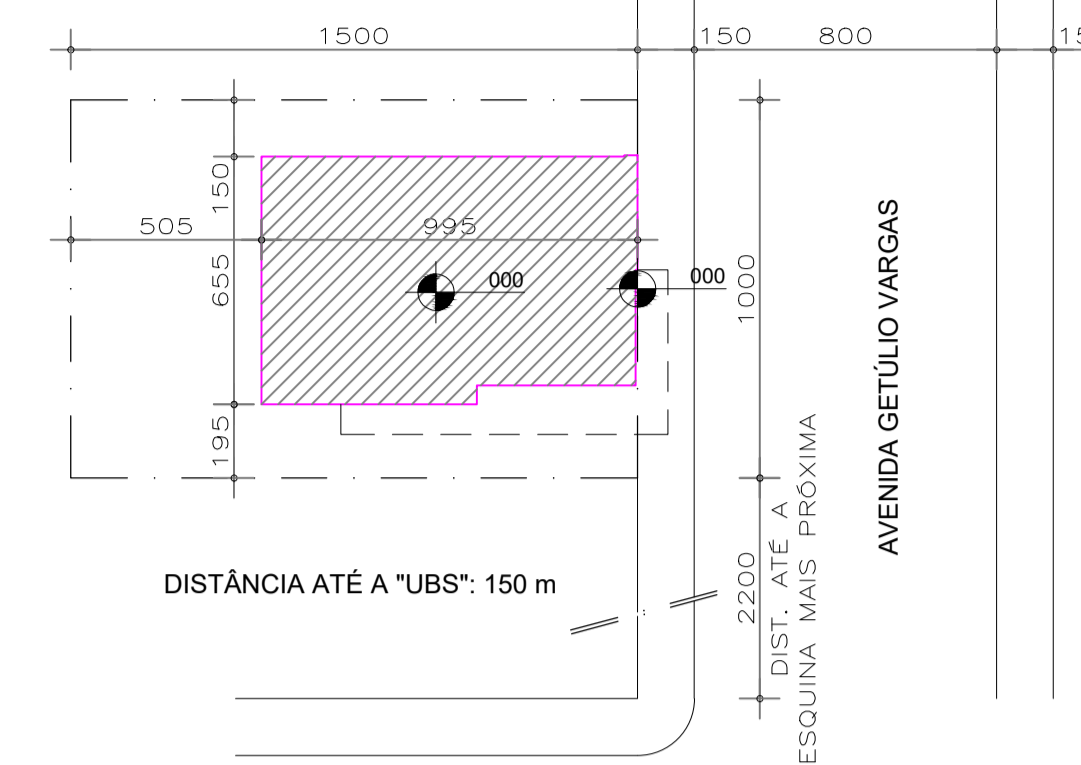

PLANTA DE SITUAÇÃO
ESCALA: 1/500

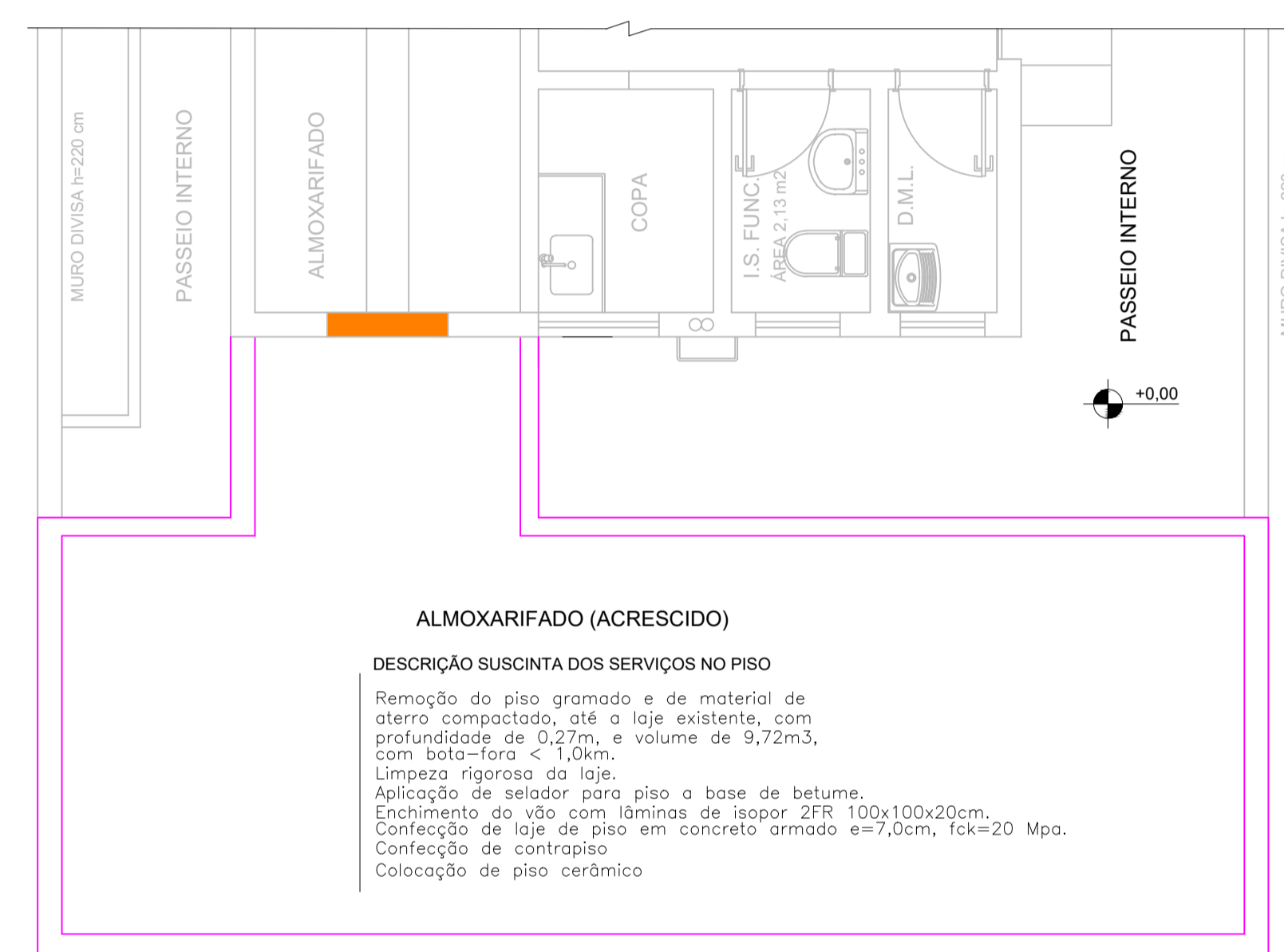

PLANTA BAIXA
ESCALA: 1/50
ÁREA = 41,05 m²

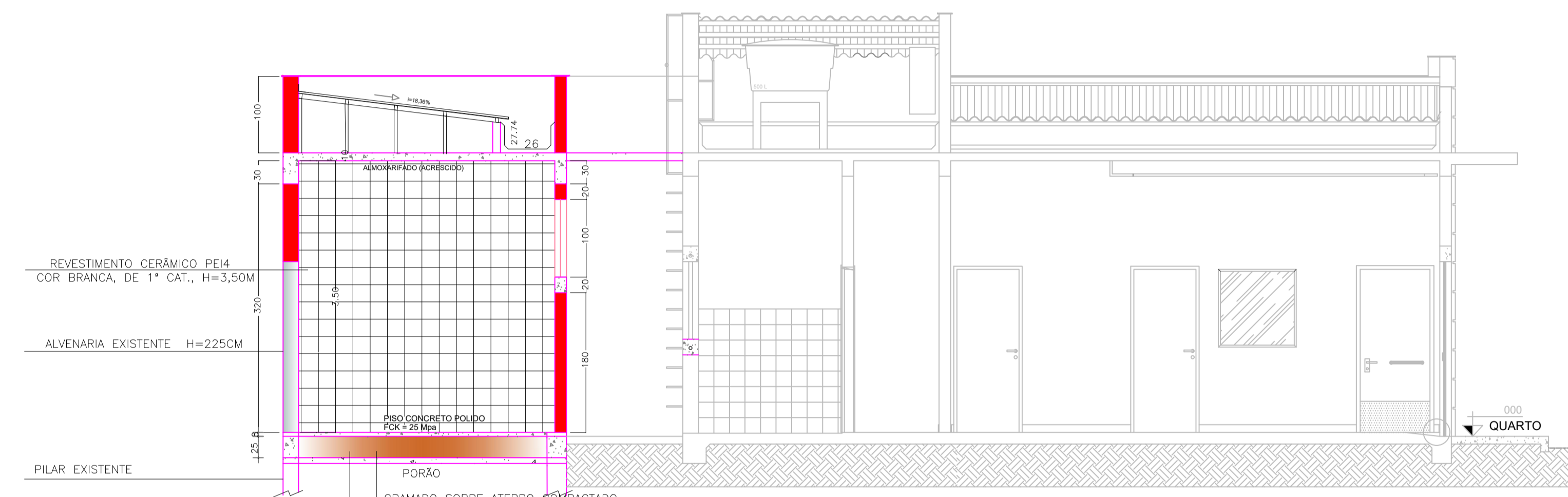

CORTE A-A
ESCALA: 1/50

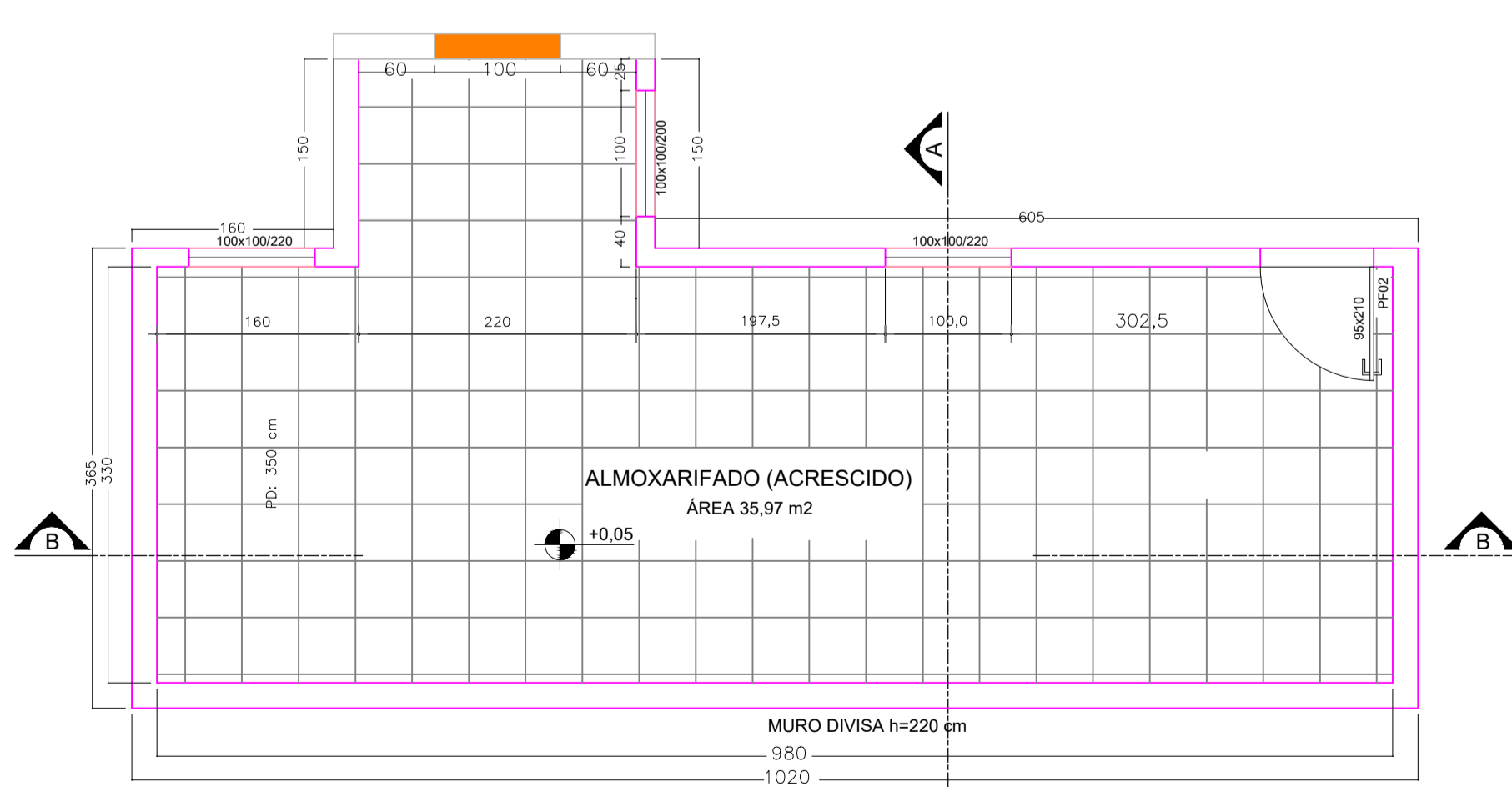

PLANTA BAIXA
ESCALA: 1/50
ÁREA = 41,05 m²

PAREDES

[Green Hatched]	ALVENARIA A SER MANTIDA
[Red Hatched]	ALVENARIA A EXECUTAR
[Orange Hatched]	ALVENARIA A DEMOLIR

LEGENDA

PAREDES		PISOS	
INT.	1 PINTURA ACRÍLICA BRANCA	1	CIMENTADO LISO
2	AZULEJO 20X40cm BRANCO, ATÉ O TETO.	2	PORCELANATO 55X55cm, REF. MOZART ICE - ELIANE
EXTER.	1 PINTURA ACRÍLICA VERDE, REF.: 10GY 71/180, "CAPIIM LIMÃO" - CORAL SOBRE TEXTURA	TETOS	
4		1	LAJE, PINTURA ACRÍLICA BRANCA
5		2	

NOTAS (NT)

1	COTAS EM CENTÍMETROS
2	NÃO FORAM PREVISTOS RODAPÉS OU SOLEIRA DE PORTAS.

PREFEITURA:	CREA:	
ÁREA A CONSTRUIR: 35,97m²	Nº PISOS: 01	DATA: 16/01/2022
ÁREA EXISTENTE: 62,90m²	Nº DE UNIDADES: 01	
ÁREA TOTAL: 98,87m²	ÁREA (MENOS VAR./GAR.):	RESP. PELA ANÁLISE

TÍTULO DO PROJETO:
PROJETO PARA ACRESCIMO DE ÁREA NA FARMÁCIA DE MINAS

RUA MARIA DE AGUIAR, S/Nº
BAIRRO JOÃO GONÇALVES DA NEIVA - PIRAÚBA, MG

QUADRA: LOTE:
UT: RU:

ZONA/MODELO: RESIDENCIAL

ÁREA - LOTE: 150,00M²

USO: PÚBLICO - MUNICIPAL

PROJ. e RT:

CREA: 20.146/D - CREA - MG

PROPRIETÁRIO:
MUNICÍPIO DE PIRAÚBA - MG
RUA OPEMA, 610 - CENTRO
CEP: 36.170-000
PIRAÚBA - MG
CPF/CGC: 18.554.147/0001-99
FONE: (32) 3573-1688

ANTONIO CARLOS RODRIGUES DE ABREU

ADRIANO CARVALHAES GRAVINA - PREFEITO MUNICIPAL

CONTEÚDO DA FOLHA:
PLANTA BAIXA - CORTES - SITUAÇÃO

FOLHA:
ÚNICA